



Subsidios al Transporte Público Región de Magallanes

Mejorar la conectividad en la Región de Magallanes a través de la implementación de sistemas de transporte que garanticen la movilidad y una mejora sustantiva en la calidad de vida de las personas, es uno de los principales objetivos del Ministerio de Transportes y Telecomunicaciones.

Para alcanzar esta meta, los Subsidios al Transporte Público se han convertido en una importante política pública que beneficia a miles de personas en la región, mediante la entrega de recursos para implementar servicios de locomoción para zonas aisladas y rurales, transporte escolar gratuito, rebaja

de tarifas, renovación de buses y taxis colectivos.

Sobre 10 mil 340 millones de pesos¹ en Subsidios al Transporte Público se dispusieron para ejecución directa del MTT en la Región de Magallanes durante 2019, recursos que permiten desarrollar como principales iniciativas:

ZONAS AISLADAS Y RURALES

39 servicios de transporte público que dan conectividad a 23 mil personas que viven en zonas aisladas y que antes no tenían acceso al transporte público en la región. Destaca el recorrido subsidiado marítimo Yungay - Natales y el servicio aéreo Balmaceda Punta Arenas, los cuales conectan Magallanes con la Región de Aysén.

Ejecución 2018: **5.417 millones de pesos.**

Presupuesto 2019: **6.150 millones de pesos.**

TRANSPORTE ESCOLAR GRATUITO

477 estudiantes de escasos recursos y con dificultades de acceso pueden asistir diariamente a sus establecimientos educacionales, gracias a **12 servicios de transporte escolar gratuito.**

Ejecución 2018: **303 millones de pesos.**

Presupuesto 2019: **375 millones de pesos.**

TRANSPORTE PÚBLICO DE PUNTA ARENAS (ZONAS EXTREMAS)

Recursos destinados a subsidiar el sistema de buses transporte público urbano de Punta Arenas, Vía Austral, el cual opera mediante vehículos con motores de combustión a gas natural. Este servicio incorpora entre sus beneficios una rebaja de tarifa de 50% para la tercera edad. En tanto, los estudiantes de educación media y superior pagan un pasaje equivalente a un 33% del boleto adulto.

Ejecución 2018: **2.577 millones de pesos.**

Presupuesto 2019: **3.240 millones de pesos.**

EXTENSIÓN TNE

Recursos destinados a subsidiar la vigencia de la Tarjeta Nacional Estudiantil en la Región de Magallanes durante los meses de verano.

Ejecución 2018: **41 millones de pesos.**

Presupuesto 2019: **41 millones de pesos.**

SUBSIDIO BONO TNE

Aportes destinados durante el año para subsidiar la vigencia de la Tarjeta Nacional Estudiantil.

Ejecución 2018: **8 millones de pesos.**

Presupuesto 2019: **12 millones de pesos.**

RENOVEA TU COLECTIVO³

Implementado por el MTT en conjunto con el GORE, este programa busca favorecer el recambio de los taxis colectivos antiguos en la Región de Magallanes.

Esta iniciativa que mejora directamente calidad de vida de los usuarios de este medio de locomoción, entrega aportes a los dueños de vehículos antiguos para que los reemplacen por autos nuevos con mejor equipamiento, tecnología y seguridad.

En total, **208 automóviles ya se han renovado** mediante este programa en la región.

Total Recursos Entregados 2016 - 2018:

481 millones de pesos.

INFRAESTRUCTURA PARA EL TRANSPORTE

Con el objetivo de mejorar las condiciones del entorno donde circula el transporte público, la Ley de Subsidio destina recursos para financiar obras como mejoras de vías, implementación de vías segregadas, construcción de paraderos urbanos y rurales, señalización, demarcación de calles y conservaciones de ejes viales.

Ejecución 2018: **80 millones de pesos.**

Presupuesto 2019: **500 millones de pesos.**

PROGRAMA RENUEVA TU MICRO²

Con el Programa Renueva Tu Micro, el MTT en conjunto con el GORE otorgan incentivos económicos a los dueños de buses para permitir la destrucción de sus máquinas antiguas y reemplazarlas por otras más modernas, que entreguen un mejor servicio de transporte público a la ciudadanía.

A la fecha **se han renovado 10 buses** que han mejorado la calidad de servicio del transporte público regional.

Total Recursos Entregados 2012 - 2018:

92 millones de pesos.

¹ Los montos de los subsidios que componen el presupuesto regional 2019 pueden variar producto de futuras reasignaciones de recursos entre los mismos. Incluye \$ 28 millones para operación de los diferentes subsidios. Incluye recursos del subtitulo 511 y de la Ley de Subsidio al Transporte Público.

² Utiliza recursos de la Ley de Subsidio otorgados directamente al Gobierno Regional, los que son aprobados anualmente por el Core. Programa vigente en la región desde 2011.

³ Utiliza recursos de la Ley de Subsidio otorgados directamente al Gobierno Regional, los que son aprobados anualmente por el Core. Programa vigente en la región desde 2016.

Subsidios al Transporte Público Región de Magallanes y de la Antártica Chilena

SERVICIOS DE ZONAS AISLADAS

TERRESTRES		
ID	COMUNA	SERVICIO
CTA0536	CABO DE HORNOS (EX-NAVARINO)	1) PUERTO NAVARINO - PUERTO WILLIAMS 2) CALETA EUGENIA - PUERTO WILLIAMS
CTA0358	NATALES	VILLA DOROTEA - PUERTO NATALES
CTA0359	NATALES	1) PUERTO NATALES - CERRO GUIDO 2) PUERTO NATALES - CERRO CASTILLO
CTA0361	NATALES	PUERTO NATALES - HUERTOS FAMILIARES
CTA0362	NATALES	PUERTO NATALES - VILLA SERRANO
CTA0366	NATALES	PUERTO NATALES - SENO OBSTRUCCIÓN

SERVICIOS DE ZONAS AISLADAS

TERRESTRES		
ID	COMUNA	SERVICIO
CTR0053	NATALES	PUERTO NATALES - PUERTO BORIES
CTA0349	PORVENIR	BAHÍA CHILOTA - PORVENIR
CTA0350	PORVENIR	1) PORVENIR - CAMERON 2) PORVENIR - PAMPA GUANACO
CTA0351	PRIMAVERA	CERRO SOMBRERO - PORVENIR
CTA0352	PRIMAVERA	CERRO SOMBRERO - PUNTA ARENAS
CTA0482	PRIMAVERA	1) CERRO SOMBRERO - SAN SEBASTIÁN 2) CERRO SOMBRERO - PUNTA CATALINA

SERVICIOS DE ZONAS AISLADAS

TERRESTRES		
ID	COMUNA	SERVICIO
CTA0353	PUNTA ARENAS	1) PUNTA ARENAS - CERRO SKYRING 2) PUNTA ARENAS - ISLA RIESCO
CTA0357	PUNTA ARENAS	PUNTA ARENAS - PAMPA REDONDA
CTA0360	PUNTA ARENAS	PUNTA ARENAS - EL ANDINO
CTR0014	PUNTA ARENAS	OJO BUENO / RÍO SECO / LOTE0 VARILLAS - PUNTA ARENAS
CTR0054	PUNTA ARENAS	LEÑADURA - PUNTA ARENAS
CTR0156	PUNTA ARENAS	PUNTA ARENAS - LOTE0 VARILLAS
CTR0228	PUNTA ARENAS	FUNDO SAN FERNANDO (AGUA FRESCA) - PUNTA ARENAS
CTR0257	PUNTA ARENAS	BARRANCO AMARILLO - PUNTA ARENAS
CTA0356	SAN GREGORIO	PUNTA ARENAS - SAN GREGORIO
CTA0355	TORRES DEL PAINE	PUNTA ARENAS - SAN JUAN

Servicios subsidiados Región de Magallanes y de la Antártica Chilena

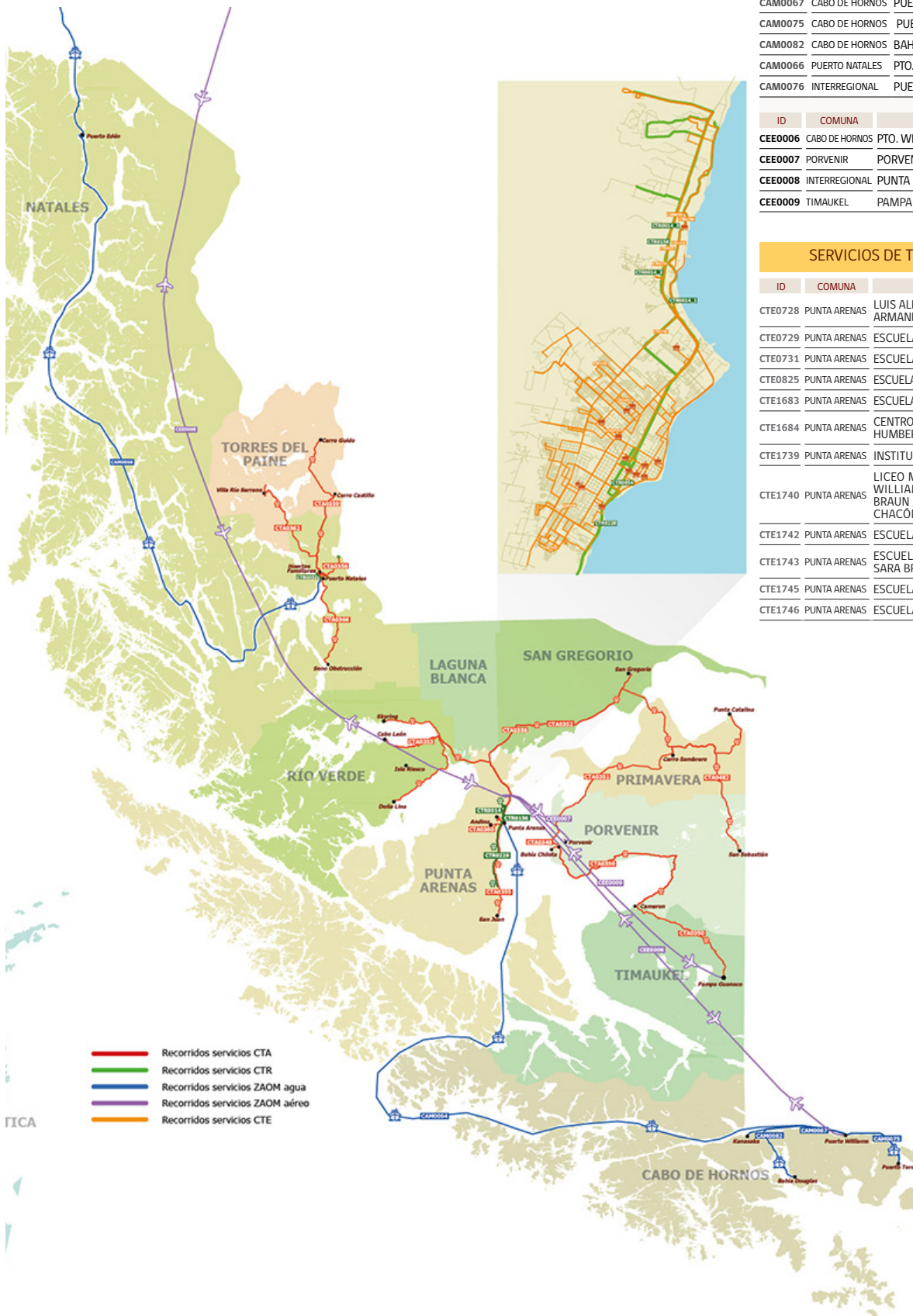

MARÍTIMOS		
ID	COMUNA	SERVICIO
CAM0064	CABO DE HORNOS	PTO. WILLIAMS - PTO. TORO - PTA. ARENAS
CAM0067	CABO DE HORNOS	PUERTO WILLIAMS - KANASAKA
CAM0075	CABO DE HORNOS	PUERTO WILLIAMS - PUERTO TORO
CAM0082	CABO DE HORNOS	BAHÍA DOUGLAS - PUERTO WILLIAMS
CAM0066	PUERTO NATALES	PTO. MONTT - PUERTO EDÉN - PTO. NATALES
CAM0076	INTERREGIONAL	PUERTO YUNGAY - PUERTO NATALES

AÉREOS		
ID	COMUNA	SERVICIO
CEE0006	CABO DE HORNOS	PTO. WILLIAMS - PTA. ARENAS (AÉREO DEMANDA)
CEE0007	PORVENIR	PORVENIR - PTA. ARENAS (AÉREO DEMANDA)
CEE0008	INTERREGIONAL	PUNTA ARENAS - BALMACEDA
CEE0009	TIMAUKEL	PAMPA GUANACO - PUNTA ARENAS

SERVICIOS DE TRANSPORTE ESCOLAR

ID	COMUNA	ESTABLECIMIENTO
CTE0728	PUNTA ARENAS	LUIS ALBERTO BARRERA / LICEO INDUSTRIAL ARMANDO QUEZADA ACHARAN
CTE0729	PUNTA ARENAS	ESCUELA DELLAMIRA REBECA AGUILAR
CTE0731	PUNTA ARENAS	ESCUELA VILLA LAS NIEVES
CTE0825	PUNTA ARENAS	ESCUELA PORTUGAL
CTE1683	PUNTA ARENAS	ESCUELA ROTARIO PAUL HARRIS
CTE1684	PUNTA ARENAS	CENTRO CAPACITACIÓN LABORAL LEÓN HUMBERTO SEGUÉL
CTE1739	PUNTA ARENAS	INSTITUTO SUPERIOR DE COMERCIO
CTE1740	PUNTA ARENAS	LICEO MARÍA BEHETY / ESCUELA JUAN WILLIAMS / LICEO POLIVALENTE SARA BRAUN / ESCUELA CAPITÁN ARTURO PRAT CHACÓN
CTE1742	PUNTA ARENAS	ESCUELA 18 DE SEPTIEMBRE
CTE1743	PUNTA ARENAS	ESCUELA CROACIA / LICEO POLIVALENTE SARA BRAUN
CTE1745	PUNTA ARENAS	ESCUELA PEDRO PABLO LEMAITRE
CTE1746	PUNTA ARENAS	ESCUELA PATAGONIA